2100 Korneuburg | Industrie / Gewerbe | Objektnummer: 57130

Innovativer Betriebsstandort mit ca. 2.100m² Nutzfläche | Büro- & Lagerflächen

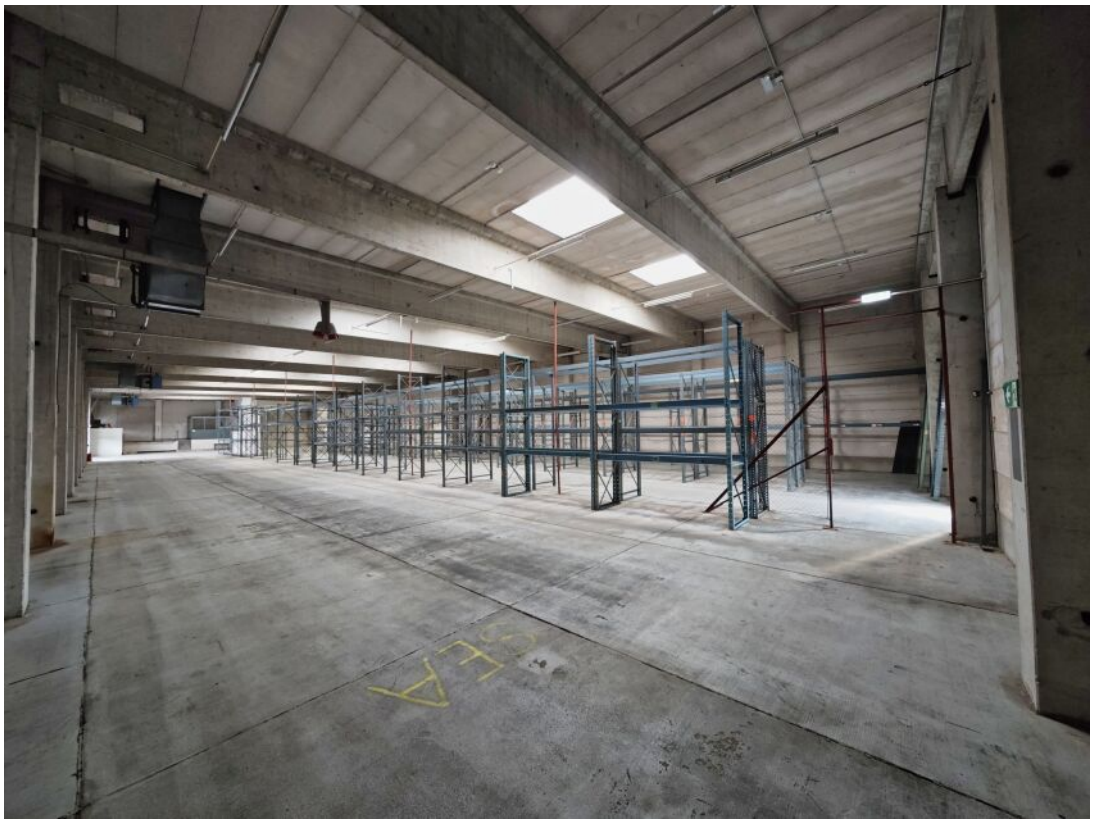



Ihr Ansprechpartner

Martin Dreisiebner

Immobilienmakler

+43 699 / 11 69 64 17

martin.dreisiebner@riwog.at

www.riwog.at

Innovativer Betriebsstandort mit ca. 2.100m² Nutzfläche | Büro- & Lagerflächen

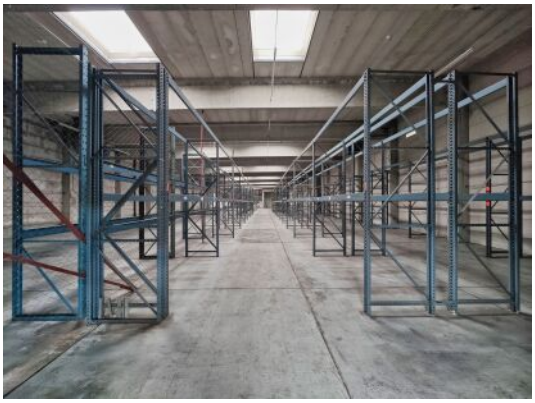

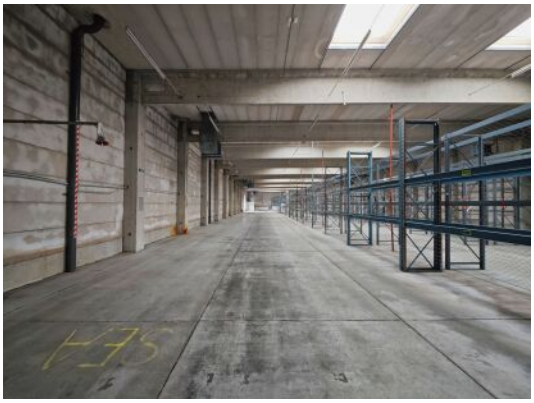

Das Industriezentrum Korneuburg Nord bietet aufgrund seiner zahlreichen Betriebsansiedelungen nicht nur die Möglichkeit auf endlose Synergieeffekte, sondern verfügt auch über eine perfekte (Über-)Regionale Anbindung und einen schnellen Anschluss in das Wiener Stadtgebiet.

Das innovative Gelände ist äußerst gepflegt und bietet Ihnen somit die Gelegenheit einen repräsentativen Firmensitz zu schaffen.

Angebotene Einheit

Repräsentatives Gebäude mit guter Erreichbarkeit

2.076m² Nutzfläche davon 170m² Büro und 1.906m² Lager

Parkmöglichkeit direkt vor dem Objekt

Konditionen

Hauptmietzins ab €7,5/m²

Betriebskosten €3,5/m²

Kaution 3 Bruttomonatsmieten

Provision 2 Bruttomonatsmieten zzgl. 20% MwSt.

Die Betriebskosten enthalten u.a. Wartung der technischen Einrichtung wie Tore, einen Sicherheitsdienst, die tägliche Reinigung der Sanitärbereiche, Hausverwaltung und Betreuung vor Ort u.v.m.

Fragen Sie auch nach Ihrer Wunschgröße, am besten unter Angabe des beabsichtigten Verwendungszwecks.

Bei den allen Größen handelt es sich um circa Angaben. Preise verstehen sich zzgl. Ust.

Wir weisen darauf hin, dass zwischen dem Vermittler und dem zu vermittelnden Dritten ein familiäres oder wirtschaftliches Naheverhältnis besteht.

Der Vermittler ist als Doppelmakler tätig.

Eckdaten

Nutzfläche:	ca. 3.267 m²	Nutzungsart:	Gewerbe
Bürofläche:	ca. 262 m²	Heizung:	Zentralheizung, Warmluftheizung
Lagerfläche:	ca. 3.005 m²		
		Bauart:	Neubau
		Zustand:	neuwertig

Ausstattung

Boden:	Estrich	Bad:	Dusche
Räume:	Räume veränderbar	Stellplatzart:	Parkplatz
Beleuchtung:	Deckenleuchten	Serviceleistungen:	Wachdienst
WCs:	Getrennte Toiletten		

Preisinformationen

Gesamtmiete:	7,50 €
Miete:	7,50 €
Monatliche Gesamtbelastung:	7,50 €

Kaution:	3 Bruttomonatsmieten
Provision:	3 Bruttomonatsmieten zzgl. 20% USt.

Weitere Fotos

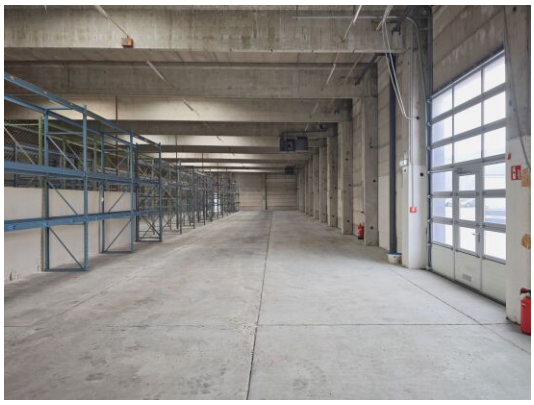

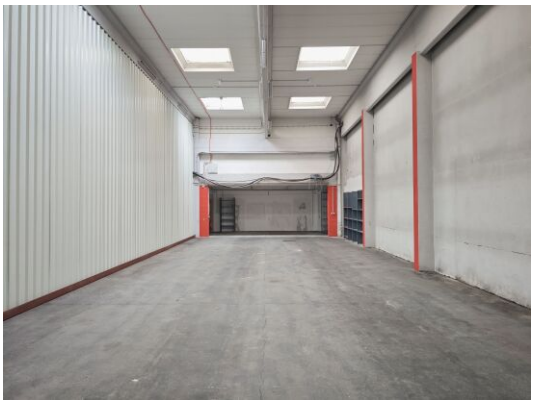









RIWOG Real Estate Management GmbH
Börsegasse 12, 1010 Wien
Mail: office@riwog.at
Web: www.riwog.at
Tel.: +43 1 512 88 89
UID: ATU 64547048
FN: 318868 z
HG Wien
IBAN: AT09 2011 1842 6407 7900
BIC: GIBAATWWXXX



RIWOG Real Estate Management GmbH
Börsegasse 12, 1010 Wien
Mail: office@riwog.at
Web: www.riwog.at
Tel.: +43 1 512 88 89
UID: ATU 64547048
FN: 318868 z
HG Wien
IBAN: AT09 2011 1842 6407 7900
BIC: GIBAATWWXXX

Lage

2100 Korneuburg



Infrastruktur/Entfernungen (POIs)

Gesundheit

Arzt	4.500 m
Apotheke	2.000 m
Krankenhaus	2.500 m
Klinik	5.000 m

Nahversorgung

Supermarkt	500 m
Bäckerei	2.000 m
Einkaufszentrum	8.500 m

Verkehr

Bus	500 m
Autobahnanschluss	500 m
Bahnhof	1.500 m
Straßenbahn	9.500 m

Kinder & Schulen

Schule	1.000 m
Kindergarten	2.000 m
Universität	7.000 m

Sonstige

Bank	2.000 m
Geldautomat	2.000 m
Post	2.000 m
Polizei	2.500 m

Angaben Entfernung Luftlinie / Quelle: OpenStreetMap

Manchmal ist der Schritt vom Mieten zum Kaufen kleiner, als man denkt.

Informieren Sie sich unverbindlich, wie Ihr Traumobjekt finanzierbar ist.

Schon einmal daran gedacht, zu kaufen anstatt zu mieten? Sie werden überrascht sein, welche Möglichkeiten Sie mit den maßgeschneiderten Finanzierungslösungen von AWFS haben.

Mieten war gestern - heute investieren und profitieren:

- **Wert schaffen** - ins eigene Eigenheim investieren
- **Sicherheit gewinnen** - Schutz vor Mieterhöhungen
- **Freiheit leben** - Zuhause frei gestalten
- **Wertsteigerungspotenzial nutzen** - nachhaltige Kapitalanlage
- **Für später vorsorgen** - langfristig Lebensqualität erhalten

Motiviert und dynamisch arbeiten wir lösungsorientiert mit viel Disziplin, Genauigkeit und hohem Engagement. Wir sind laufend in Weiterbildung, um Ihnen stets die bestmögliche Beratung zu bieten. Unsere Dienstleistung erstreckt sich **von der Beratung bis hin zur laufenden Betreuung** - auch nach Abschluss des Vertrages.

Lassen Sie uns gemeinsam Ihren Traum vom Eigenheim verwirklichen!

Wir freuen uns auf Ihre Kontaktaufnahme.



Ihr Mutter–Tochter–Power–Team

Alexandra Wallner	+43 676 88 400 1886
Nina Wallner, MSc.	+43 676 88 400 1917
E-Mail	info@awfs.at