Diehlgasse 42/Hoftrakt/23, 1050 Wien | Wohnung | Objektnummer: 56753

NEUER PREIS | HOFRUHELAGE mit GRÜNBLICK und ca. 8,5 m² Balkon-Option (baubewilligt) | 4. Etage | Sanierungsbedürftiger Altbau | Nähe Einsiedlerpark, U4 Margaretengürtel, künftiger U2-Station Reinprechtsdorfer Straße

Ihr Ansprechpartner
Learco Andrea Tews, MSc (WU)
Teamleiter | Immobilienmakler

+43 660 / 24 79 331

learco.tews@riwog.at
www.riwog.at

NEUER PREIS | HOFRUHELAGE mit GRÜNBLICK und ca. 8,5 m² Balkon-Option (baubewilligt) | 4. Etage | Sanierungsbedürftiger Altbau | Nähe Einsiedlerpark, U4 Margaretengürtel, künftiger U2-Station Reinprechtsdorfer Straße

Lage

Einsiedlerpark | Künftiger U2 Station Reinprechtsdorfer Straße | Margaretengürtel U4

In der **Diehlgasse 42**, inmitten einer **ruhigen Wohngegend des 5. Bezirks,** gelangen **sanierungsbedürftige Altbaueinheiten** in **einer gepflegten H-Trakt-Jahrhundertwendeliegenschaft mit einem Straßen- und Hoftrakt zum Verkauf**. **Einheiten** stehen **sowohl im Straßen- als auch im Hoftrakt zum Verkauf**. **Als Highlight** verfügen Einheiten über **baubewilligte Balkone,** welche auf **eigene Kosten errichtet werden können**. Zudem stehen auch **komplett hofseitige Garteneinheiten** zum Verkauf. Die **Errichtung eines Lifts** ist **im Zuge** des **bereits bewilligten Dachgeschossausbaus geplant**.

Die **Lage überzeugt** mit einer **sehr guten Infrastruktur. Diverse Geschäfte** des **täglichen Bedarfs** befinden sich **in unmittelbarer Umgebung** und der **Naschmarkt** ist mit dem **Rad in nur ca. 7 Minuten** erreichbar. Für eine **sehr gute öffentliche Anbindung** sorgen **die schnell fußläufig erreichbare U4-Station Margaretengürtel, künftig** auch die **neue U2-Station Reinprechtsdorfer Straße** und **mehrere Bus- und Straßenbahnstationen. Der 1. Bezirk** ist mit dem **Rad** in nur **ca. 10 Min.** oder **öffentlich** in **ca. 15 Min.** zu erreichen. Der **Einsiedlerpark direkt ums Eck** lädt zu einer **kurzen Auszeit vom stressigen Alltag** ein. **Familien und Saunabegeisterte** kommen im **Familienbad** und im **Saunabad Einsiedlerpark vollends auf ihre Kosten.**

HIGHLIGHTS

- **sanierungsbedürftige Altbaueinheiten**
- **Größen** von **ca. 33 bis 143 m²**

- **Einheiten mit baubewilligten Balkonen (können auf eigene Kosten errichtet werden)**
- **Einheiten mit Garten**
- **teils komplette Hofruhelage**
- **gepflegtes Jahrhunderwendehaus - H-Trakt** mit **Straßen- und Hoftrakt**
- **Einsiedlerplatz (Park, Familienbad und Saunabad) direkt ums Eck**
- **ca. 4 Min.** zur **U4-Station Margaretengürtel**
- **Nähe künftiger U2-Station Reinprechtsdorfer Straße**
- **ca. 7 Min.** mit dem Rad **zum Naschmarkt**
- **ca. 10 Min.** mit dem Rad **oder ca. 15 Min.** öffentlich in den **1. Bezirk**
- **beste Infrastruktur - mehrere Supermärkte** in **unmittelbarer Nähe**

INFOS ZUR WOHNUNG

- **WOHNNUTZFLÄCHE:** derzeit ca. 58,1 m² (Bestand lt. Vermessung)
- **ZIMMER:** derzeit 1 + Kabinett + separate Küche (lt. Bestandsplan)
- **BALKON:** ca. 8,5 m² (baubewilligt | noch nicht errichtet | kann auf eigene Kosten errichtet werden)
- **RAUMHÖHE:** derzeit bis zu ca. 3,1 m
- **AUSRICHTUNG:** Nordost
- **GESCHOSS:** 3. Stock (= 4. Etage aufgrund der vorhandenen Hochparterres) im Hoftrakt (letztes Altbau-Regelgeschoss)

Betriebskosten: € 2,02 brutto/m² WNF p. M. derzeit
Rücklage folgt! (Wohnungseigentum in Vorbereitung - mit der Bildung einer Rücklage wurde noch nicht begonnen)

Kaufpreis: € 279.000,00

Vertragserrichtung: Kanzlei Tiefenthaler Gnesda Rechtsanwälte GmbH (1,5 % vom Kaufpreis zzgl. 20 % Ust., zzgl. Barauslagen und Beglaubigungskosten)

Provision: 3% vom Kaufpreis zzgl. 20% USt.

Die Einheit wird im sanierungsbedürftigen IST-Zustand verkauft, wie liegt und steht und wie besichtigt, ohne Gewähr auf Zustand und Funktionalität.

Für die Wohnung besteht eine Baubewilligung für die Errichtung eines Balkons an der Innenhoffassade. Der Balkon kann vom jeweiligen Eigentümer auf eigene Kosten und eigenes Risiko errichtet werden; die Inanspruchnahme bzw. Ausnutzung der Baubewilligung obliegt diesem.

Wir freuen uns auf Ihre schriftliche Anfrage, um Ihnen dieses Projekt näher bringen zu dürfen.

Wir weisen darauf hin, dass zwischen dem Vermittler und dem zu vermittelnden Dritten ein familiäres oder wirtschaftliches Naheverhältnis besteht.

Der Vermittler ist als Doppelmakler tätig.

RIWOG

Eckdaten

Wohnfläche:	ca. 58,15 m²	Nutzungsart:	Wohnen
Balkonfläche:	ca. 8,5 m²	Eigentumsform:	Wohnungseigentum in Entstehung
Etage:	4. Etage / 3. Stock (= 4. Etage aufgrund der vorhandenen Hochparterres) im Hoftrakt	Heizung:	Etagenheizung
		Bauart:	Altbau
		Zustand:	sanierungsbedürftig
		Baujahr:	1904
Zimmer:	2	Ausrichtung:	Nordosten
WCs:	1		
Balkone:	1	Energieausweis:	
		Gültig bis:	20.01.2036
		HWB:	D 141,9 kWh/m²a
		fGEE:	E 2,93

Ausstattung

Befeuerung:	Gas	WCs:	Toilette
Balkon:	Nordostbalkon / -terrasse	Extras:	U-Bahn-Nähe

Preisinformationen

Kaufpreis:	279.000,00 €	Grundbucheintragungsgebühr:	1,1 %
		Grunderwerbsteuer:	3,5 %
		Vertragserrichtungskosten:	Kanzlei Tiefenthaler Gnesda Rechtsanwälte GmbH (1,5 % vom Kaufpreis zzgl. 20 % Ust., zzgl. Barauslagen und Beglaubigungskosten)
		Provision:	10.044,00 € inkl. 20% USt.

Weitere Fotos

RIWOG Real Estate Management GmbH
Börsegasse 12, 1010 Wien
Mail: office@riwog.at
Web: www.riwog.at
Tel.: +43 1 512 88 89
UID: ATU 64547048
FN: 318868 z
HG Wien
IBAN: AT09 2011 1842 6407 7900
BIC: GIBAATWWXXX

RIWOG Real Estate Management GmbH
Börsegasse 12, 1010 Wien
Mail: office@riwog.at
Web: www.riwog.at
Tel.: +43 1 512 88 89
UID: ATU 64547048
FN: 318868 z
HG Wien
IBAN: AT09 2011 1842 6407 7900
BIC: GIBAATWWXXX

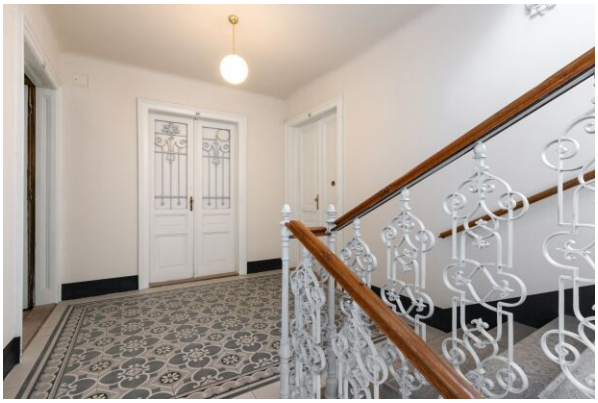

RIWOG Real Estate Management GmbH
Börsegasse 12, 1010 Wien
Mail: office@riwog.at
Web: www.riwog.at
Tel.: +43 1 512 88 89
UID: ATU 64547048
FN: 318868 z
HG Wien
IBAN: AT09 2011 1842 6407 7900
BIC: GIBAATWWXXX

RIWOG

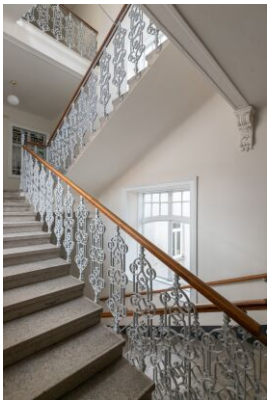

RIWOG Real Estate Management GmbH
Börsegasse 12, 1010 Wien
Mail: office@riwog.at
Web: www.riwog.at
Tel.: +43 1 512 88 89
UID: ATU 64547048
FN: 318868 z
HG Wien
IBAN: AT09 2011 1842 6407 7900
BIC: GIBAATWWXXX

Lage

Diehlgasse 42/Hoftrakt/23, 1050 Wien

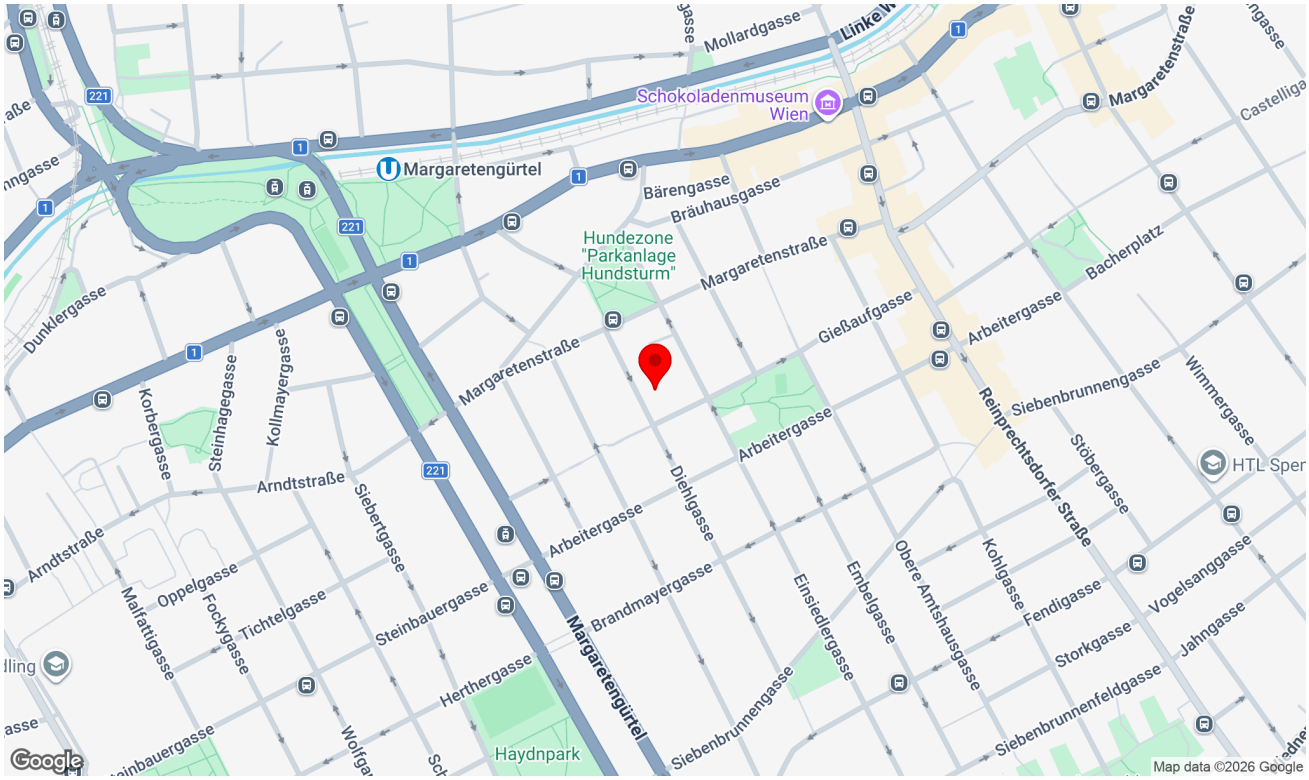

Infrastruktur/Entfernungen (POIs)

Gesundheit

Arzt	150 m
Apotheke	300 m
Klinik	425 m
Krankenhaus	750 m

Nahversorgung

Supermarkt	125 m
Bäckerei	250 m
Einkaufszentrum	1.325 m

Verkehr

Bus	100 m
U-Bahn	350 m
Straßenbahn	275 m
Bahnhof	450 m
Autobahnanschluss	3.625 m

Kinder & Schulen

Schule	150 m
Kindergarten	150 m
Universität	975 m
Höhere Schule	925 m

Sonstige

Geldautomat	200 m
Bank	200 m
Post	200 m
Polizei	750 m

Angaben Entfernung Luftlinie / Quelle: OpenStreetMap

Pläne

Unverbindlicher Planvorschlag nach Sanierung und Balkonzubau

RIWOG Real Estate Management GmbH
Börsegasse 12, 1010 Wien
Mail: office@riwog.at
Web: www.riwog.at
Tel.: +43 1 512 88 89
UID: ATU 64547048
FN: 318868 z
HG Wien
IBAN: AT09 2011 1842 6407 7900
BIC: GIBAATWWXXX

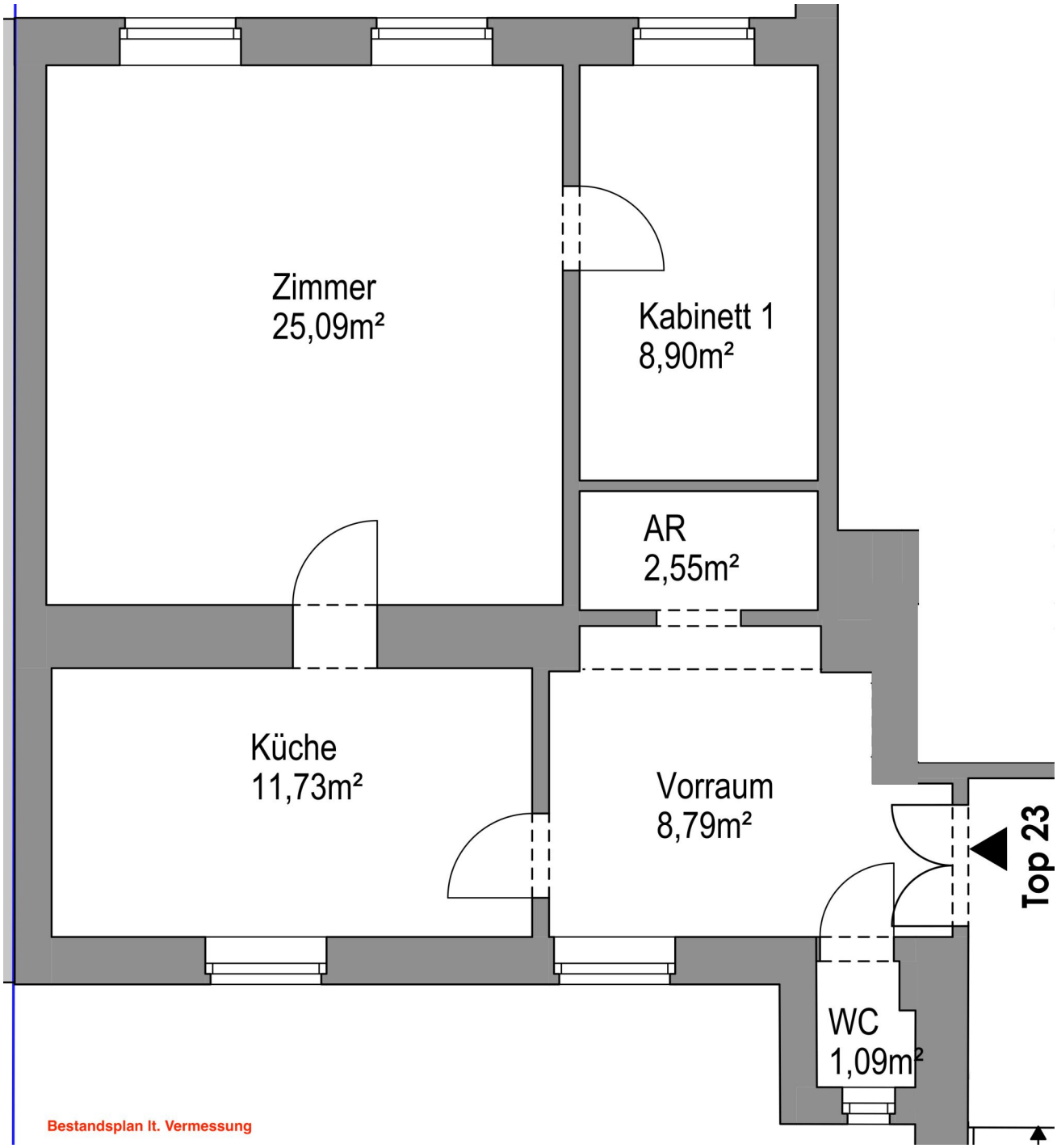
Zimmer
25,09m²
Kabinett 1
8,90m²
AR
2,55m²
Küche
11,73m²
Vorraum
8,79m²
Top 23
WC
1,09m²
Bestandsplan lt. Vermessung

FINANZIERUNG LEICHT GEMACHT

Die beste Finanzierung für Ihr neues Zuhause – individuell für Sie!

Ihre Anforderungen & Wünsche im Fokus

Mit mehr als über 20 Jahren Erfahrung und einer breiten Auswahl an Finanzierungspartnern finden wir die **besten Angebote** – maßgeschneidert auf **Ihre Wünsche**.

Warum AWFS Financial Service?

- Professionelle Beratung & effiziente Abwicklung
- Dynamisch & motiviert setzen wir Ihre Wünsche um
- Präzise & verständnisvoll
- Wir erledigen die lästigen Bankgespräche für Sie

Motiviert und dynamisch arbeiten wir lösungsorientiert mit viel Disziplin, Genauigkeit und hohem Engagement. Wir sind laufend in Weiterbildung, um Ihnen stets die bestmögliche Beratung zu bieten. Unsere Dienstleistung erstreckt sich **von der Beratung bis hin zur laufenden Betreuung** - auch nach Abschluss des Vertrages.

Lassen Sie uns gemeinsam Ihren Traum vom Eigenheim verwirklichen!
Wir freuen uns auf Ihre Kontaktaufnahme.

Ihr Mutter – Tochter Power Team

Alexandra Wallner +43 676 88 400 1886
Nina Wallner, MSc. +43 676 88 400 1917
E-Mail info@awfs.at